

TABLEAU DE SURFACES				
Niveau 0				
	S. HABITABLE	S. ANNEXE	S. GARAGE	S. OUVERTE
Pièce de vie	47,64 m ²			
Chambre 1	11,22 m ²			
Cellier	4,39 m ²			
Bains 1	3,20 m ²			
WC	2,49 m ²			
Total Niveau 0	68,94 m ²			
Niveau 1				
	S. HABITABLE	S. ANNEXE	S. GARAGE	S. OUVERTE
Chambre 2	9,31 m ²	4,78 m ²		
Bains 1	5,69 m ²	4,03 m ²		
Chambre 4	10,59 m ²	3,64 m ²		
Chambre 3	13,36 m ²	3,64 m ²		
Dgt.	4,25 m ²			
WC 2	1,60 m ²			
Rgt.	3,11 m ²			
Total Niveau 1	47,91 m ²	16,09 m ²		
Total Projet	116,85 m²	16,09 m²		

SURFACES						
	Plancher	Emprise	Taxable	RT	Hab x 1/6	Ouvertures
Total Projet	120,47 m ²	82,15 m ²	120,47 m ²	137,64 m ²	19,57 m ²	27,20 m ²



23 Avenue Marcel Rigaud

adresse du client :
Route DE KER RIVAUD
44500 LA BAULE ESCOUBLAC

téléphone client 2 :
Portable
06 86 01 81 43

version : 6

Projet

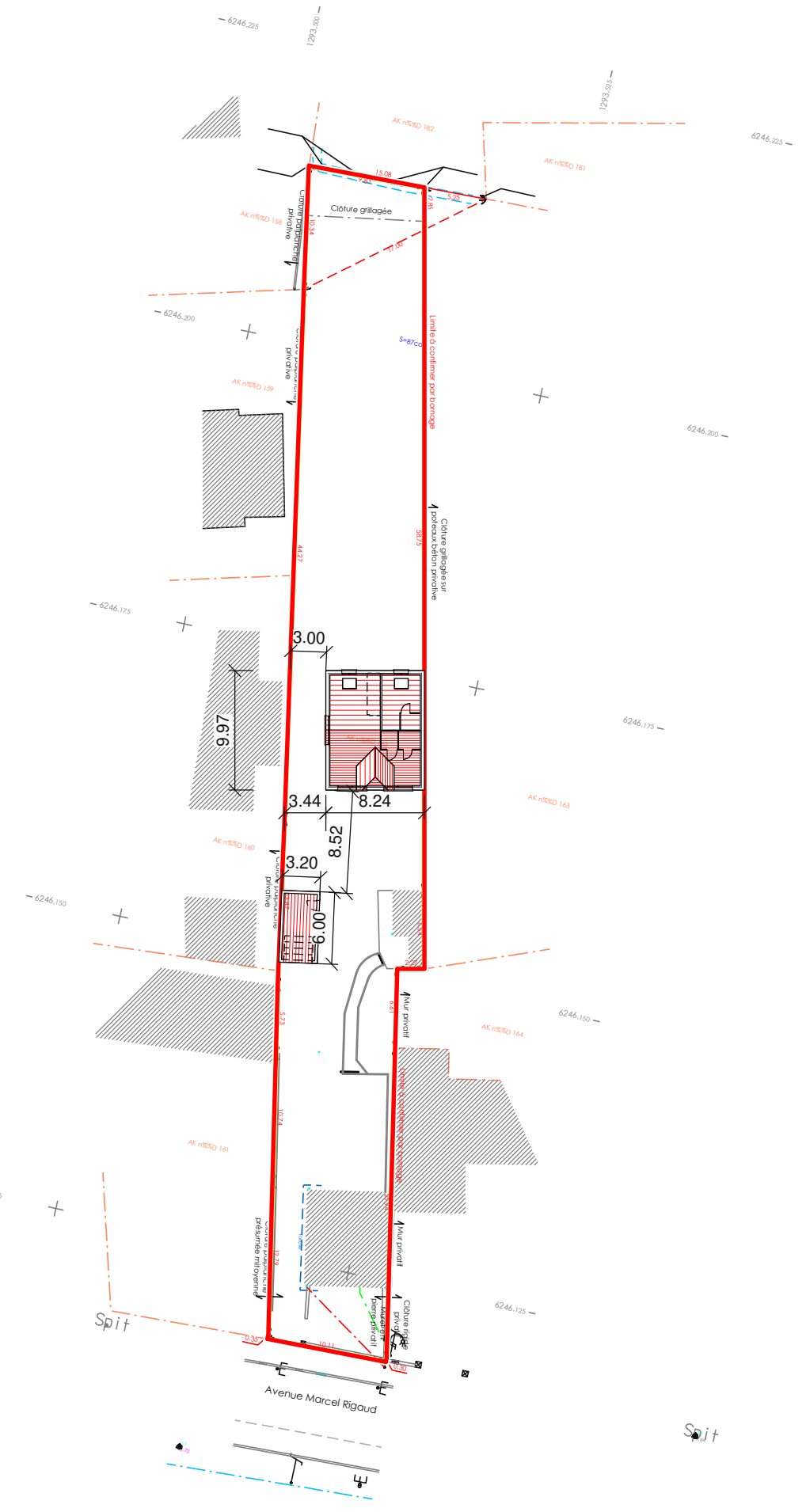

Marcel Rigaud	version : 6	le : 20 09 2021
	PLAN DE MASSE	

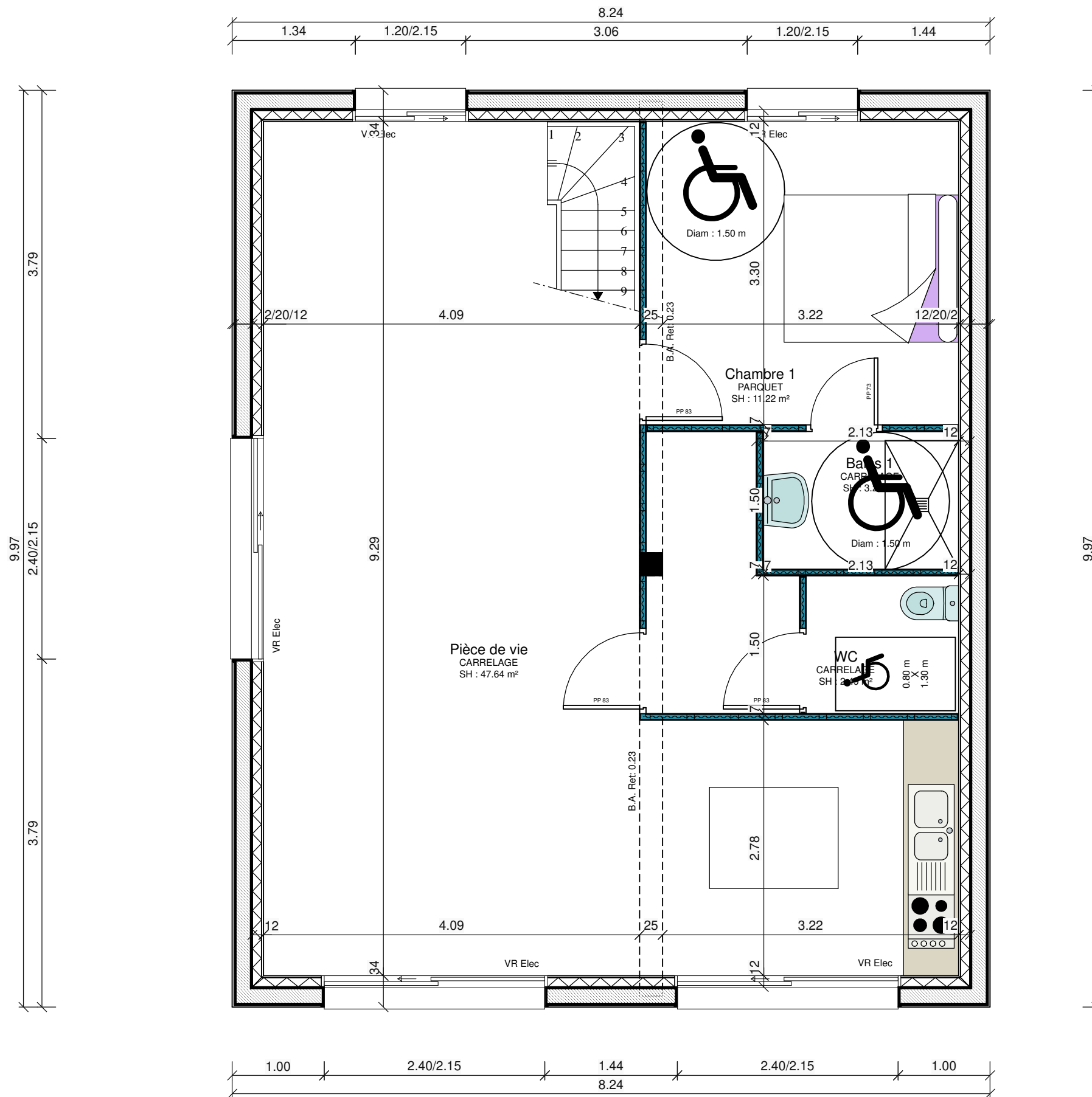

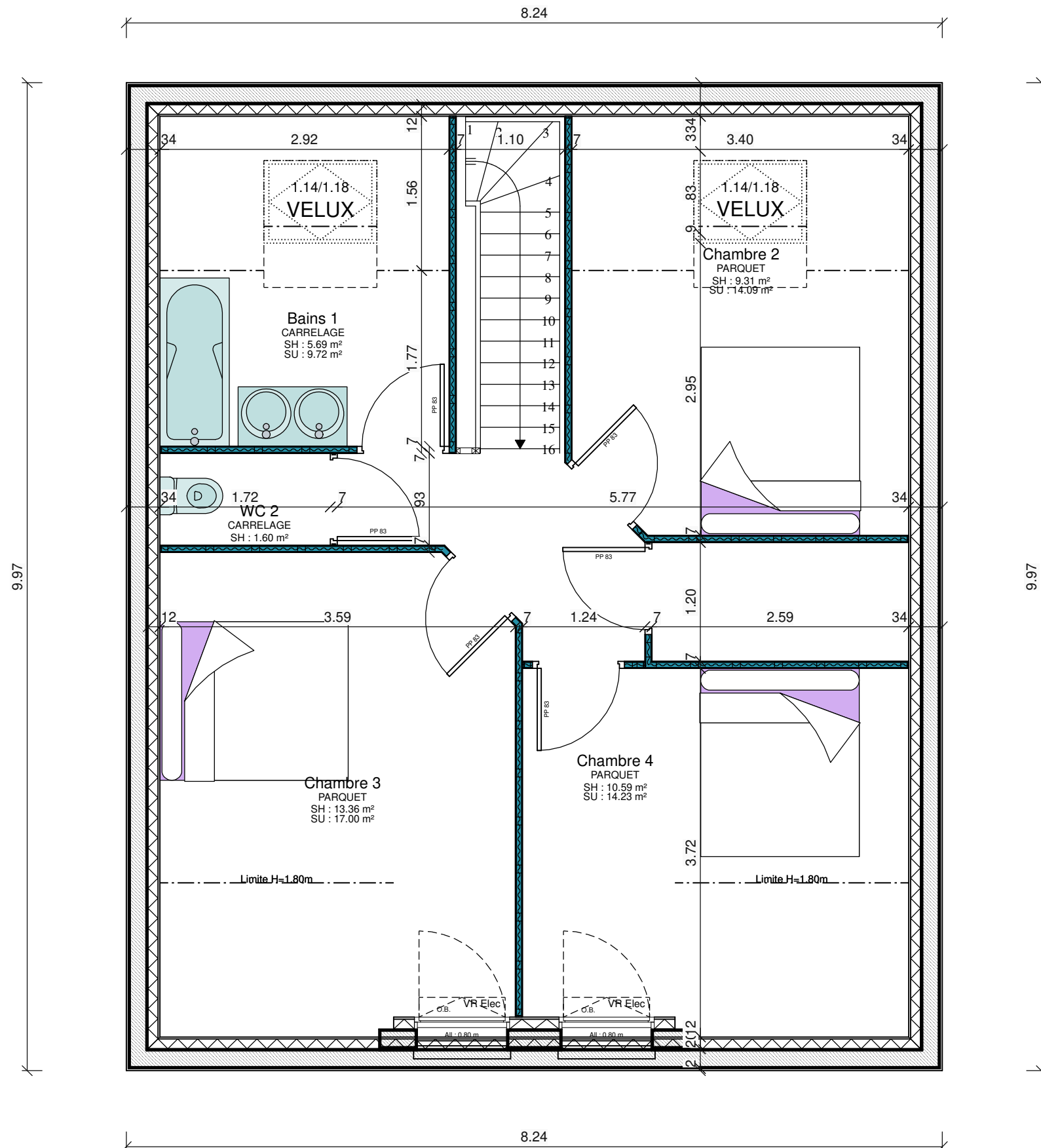



Façade Sud

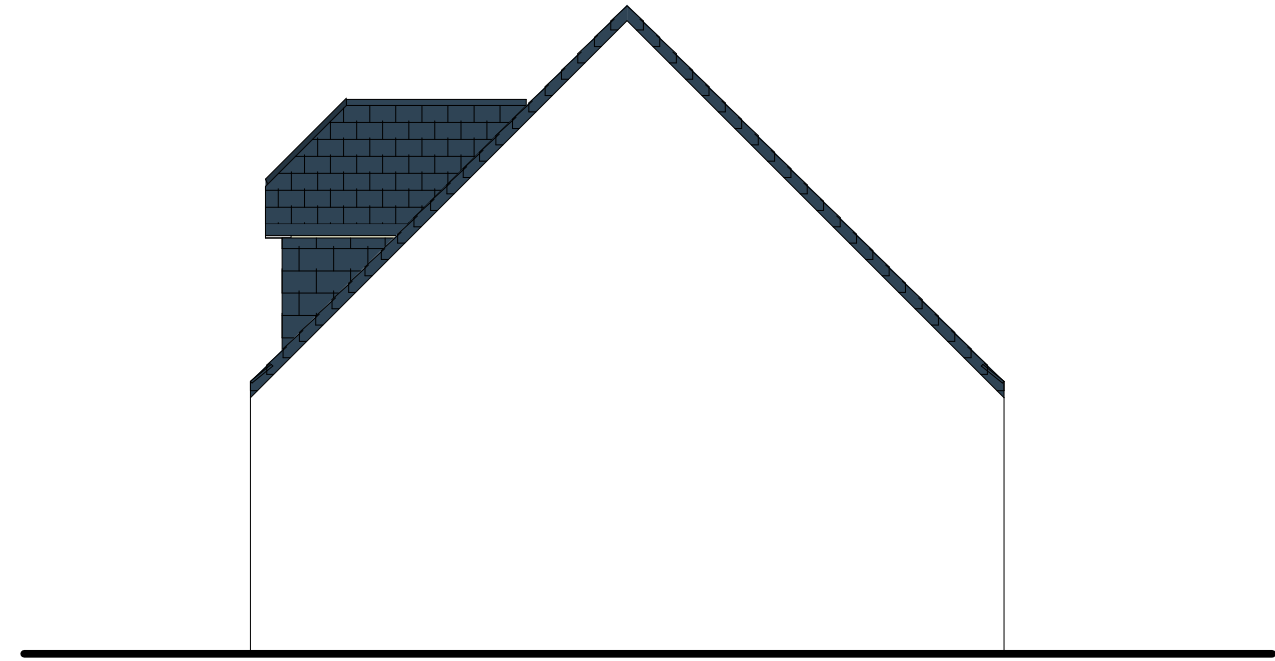

Façade Est

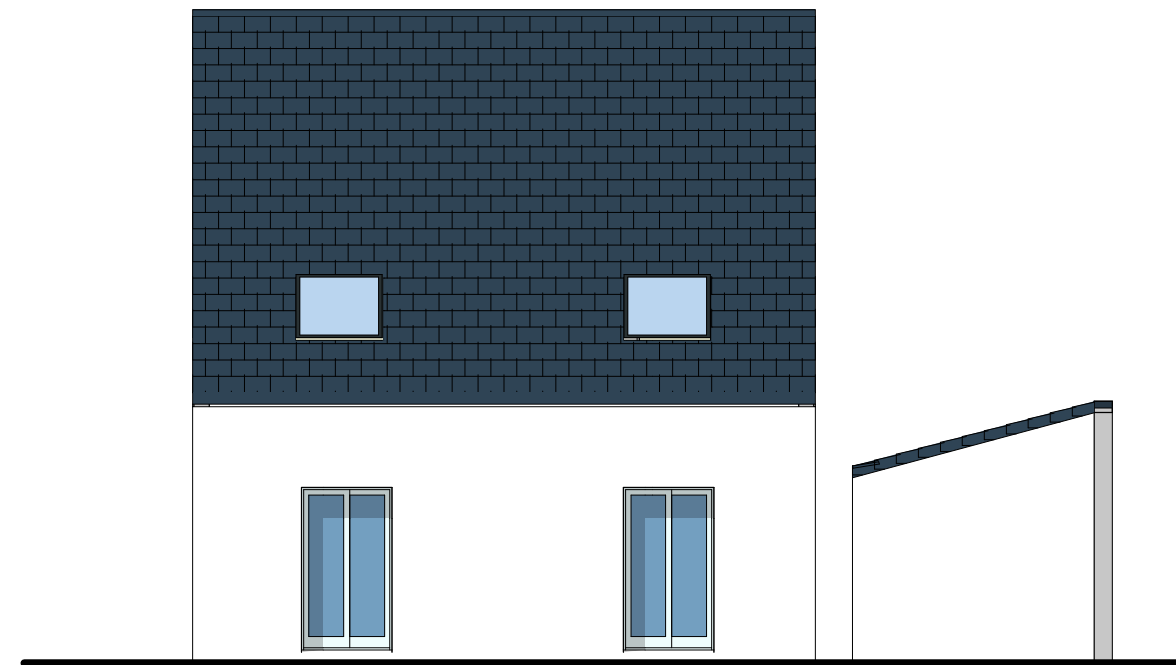

Façade Nord

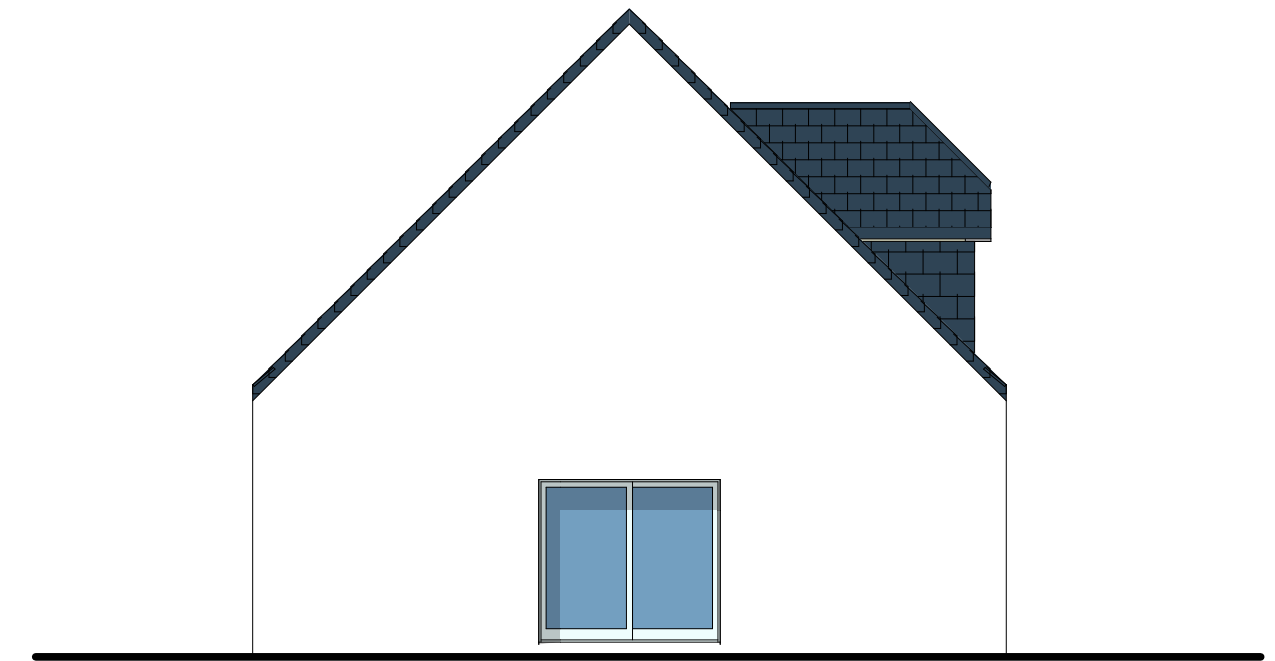

Façade Ouest



Les plans sont propriété intellectuelle de VAUDOLON Architecte, toutes reproduction nécessite l'accord de VAUDOLON Architecte droits réservés. Toutes les cotes sont données à titre indicatif, l'entreprise devra les vérifier sur place avant exécution. Ces plans ne peuvent être utilisé comme plan d'exécution. Illustrations non-contractuelles. Les renseignements concernant les matériaux et les couleurs sont donnés à titre indicatif. Le projet est situé sans une zone de sismicité modérée. Il faut donc prévoir une étude de sol type G et une étude béton afin de répondre aux normes parasismiques en vigueur.

Le projet doit faire l'objet d'une étude thermique afin d'être conforme à la réglementation en vigueur.

Intertion graphique 1



Thierry VAUDOLON - Architecte DPLG
53 Kercouret - 44410 Herbignac
Mail : thierry@thierryvaudolon.com
Tel : 02 40 19 90 35
www.thierryvaudolon.com

PCMI 6

Echelle :